FOR RENT

光インターネットが使い放題＆無料！

角住戸，陽当り良好

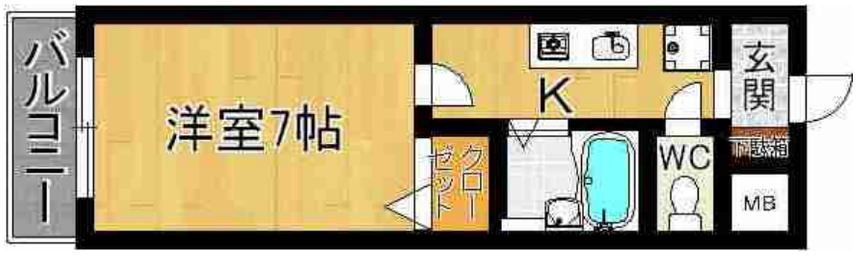

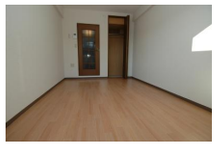

賃料	47,000円		
間取り	1K	物件種別	マンション(居住用)
管理費	無	共益費	3,000円
敷金	5万円	礼金	15万円
敷引/償却金	-/-	保証金	-
交通	近鉄奈良線　近鉄奈良　徒歩7分		
物件所在地	奈良県奈良市南魚屋町		
建物名・部屋番号			
構造･規模	鉄筋コンクリート 3階建 1階		
専有面積	21.3㎡	向き	南
築年月	1998年6月	入居時期	2011年3月上旬
仲介料	-	損害保険	
更新料	-	契約期間	
駐車場	駐輪場		
その他費用			
入居諸条件	学生専用限定 性別女性限定		
設備	ガスレンジ付，ガスキッチン，バストイレ別，バス有，シャワー，トイレ有，洗面台，エアコン，ＢＳ，給湯		
備考	女子学生専用マンション。南向きで陽当り良好！人気のお部屋です☆　光インターネットが使い放題＆無料！		

※間取りの「S」はサービスルーム(納戸)です。　※図面と現況が異なる場合は現況が優先となります。

情報更新日 2011年1月30日　No.M1-0060-105

奈良県知事(3)第3388号
社団法人　不動産保証協会
有限会社賃貸のニッセイ
奈良県奈良市高天町31番地
TEL:0742-20-4141　FAX:0742-20-4040
E-mail : info@nicky.co.jp
URL : http://www.nicky.co.jp

←携帯サイトから物件詳細を閲覧できます！

取引態様	手数料負担の割合	貸主		借主	
仲介元付（専任）	手数料配分の割合	元付		客付	

不動産コード : 2978　物件管理コード : 1000000000000000000000003380793　※取引条件の有効期限は情報更新日より30日間となります。